Flh.

Walzer Nr. 6

Aus dem Repertoire der Spundlochmusig

aus Furtwangen 1903
aufgeschr. von Bernhard Holl

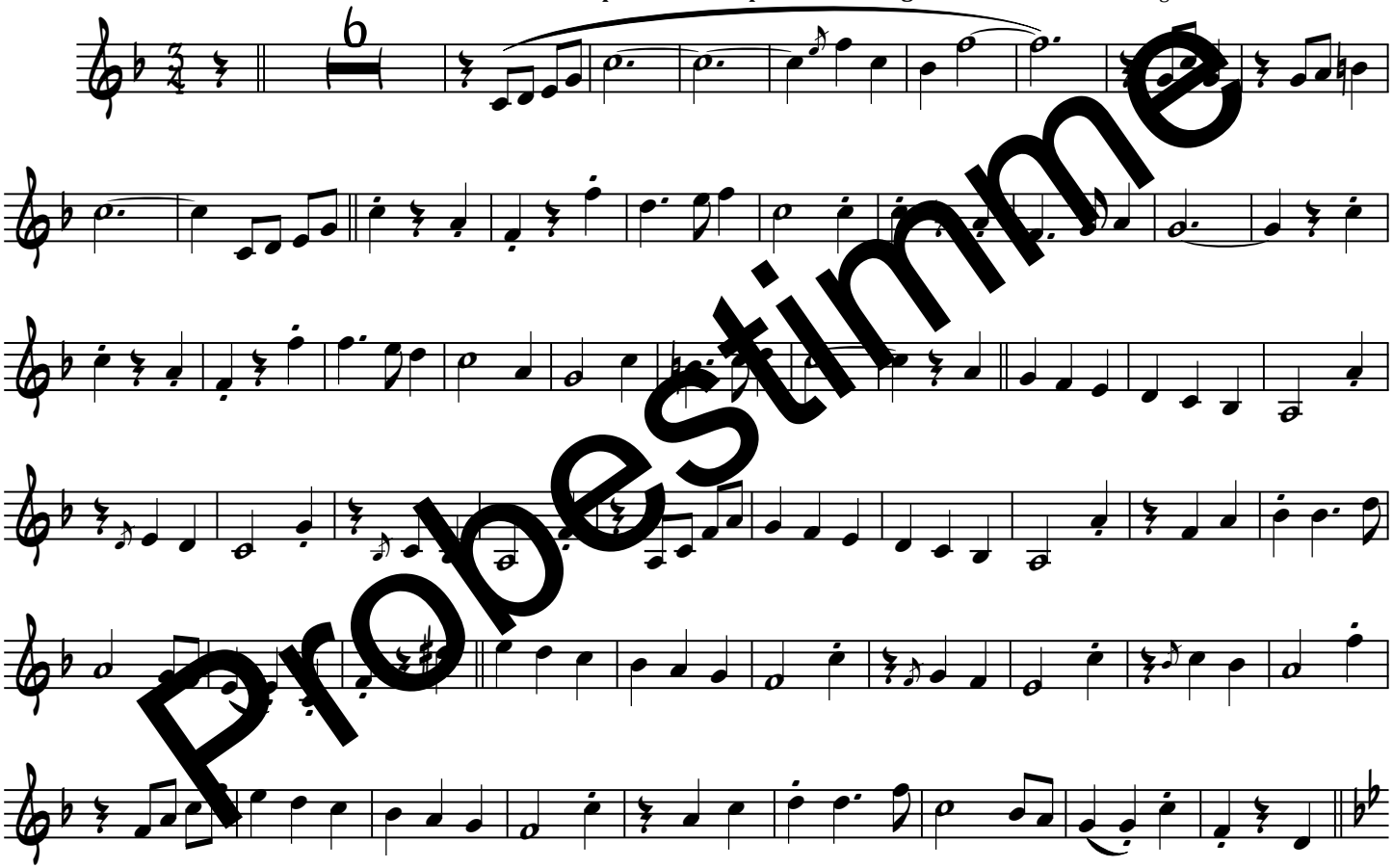

Probestimme

Musikverlag Karl Bogner | www.bogner-records.com | **KB375** | Alle Rechte vorbehalten | DESJ21980067
© 2019 Copyright by **Edition Bergsee**